

Legenda solai - Piano terra  
Scala : 1 : 100

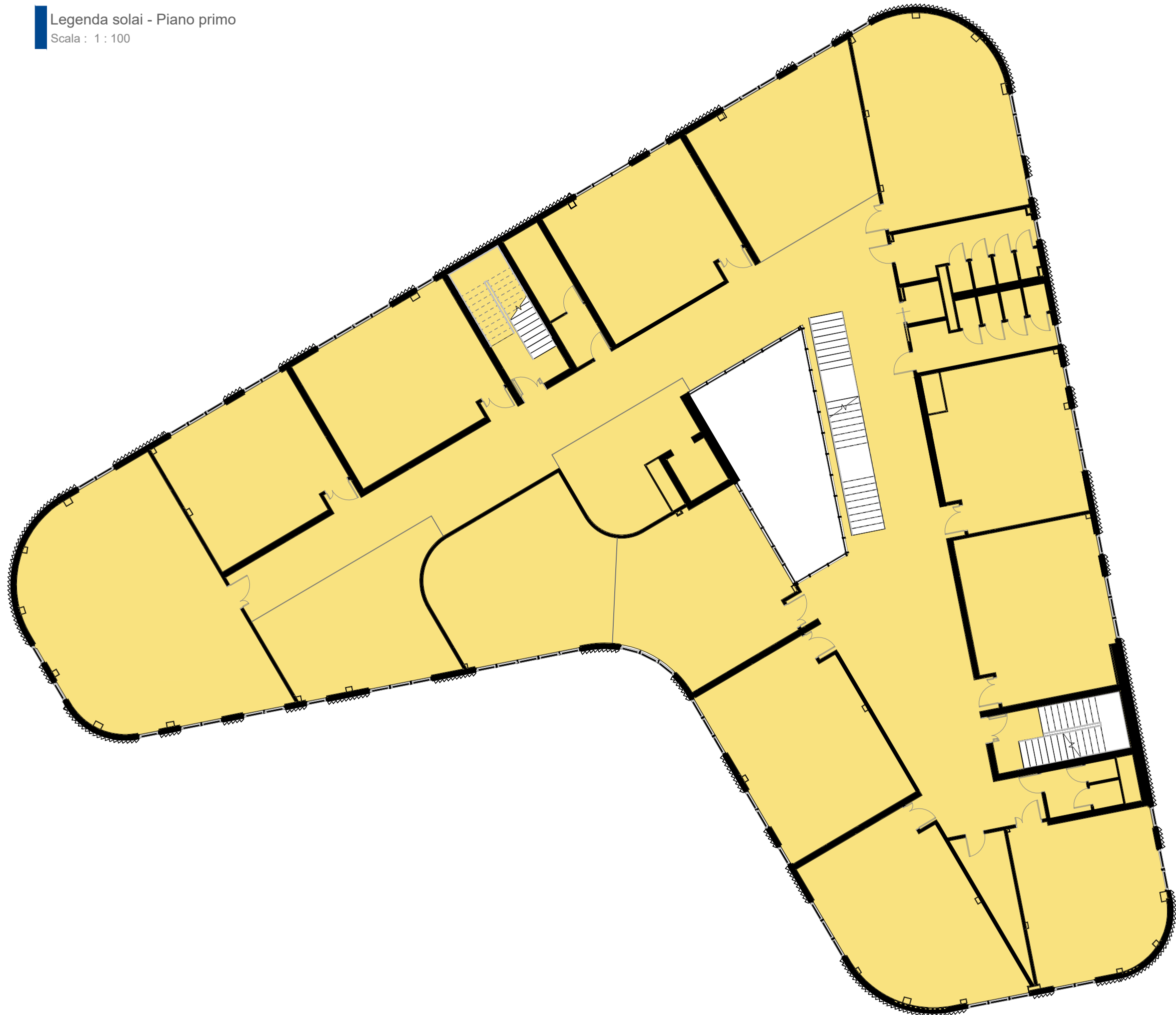

Legenda solai - Piano primo  
Scala : 1 : 100



Legenda solai - Piano secondo  
Scala : 1 : 100

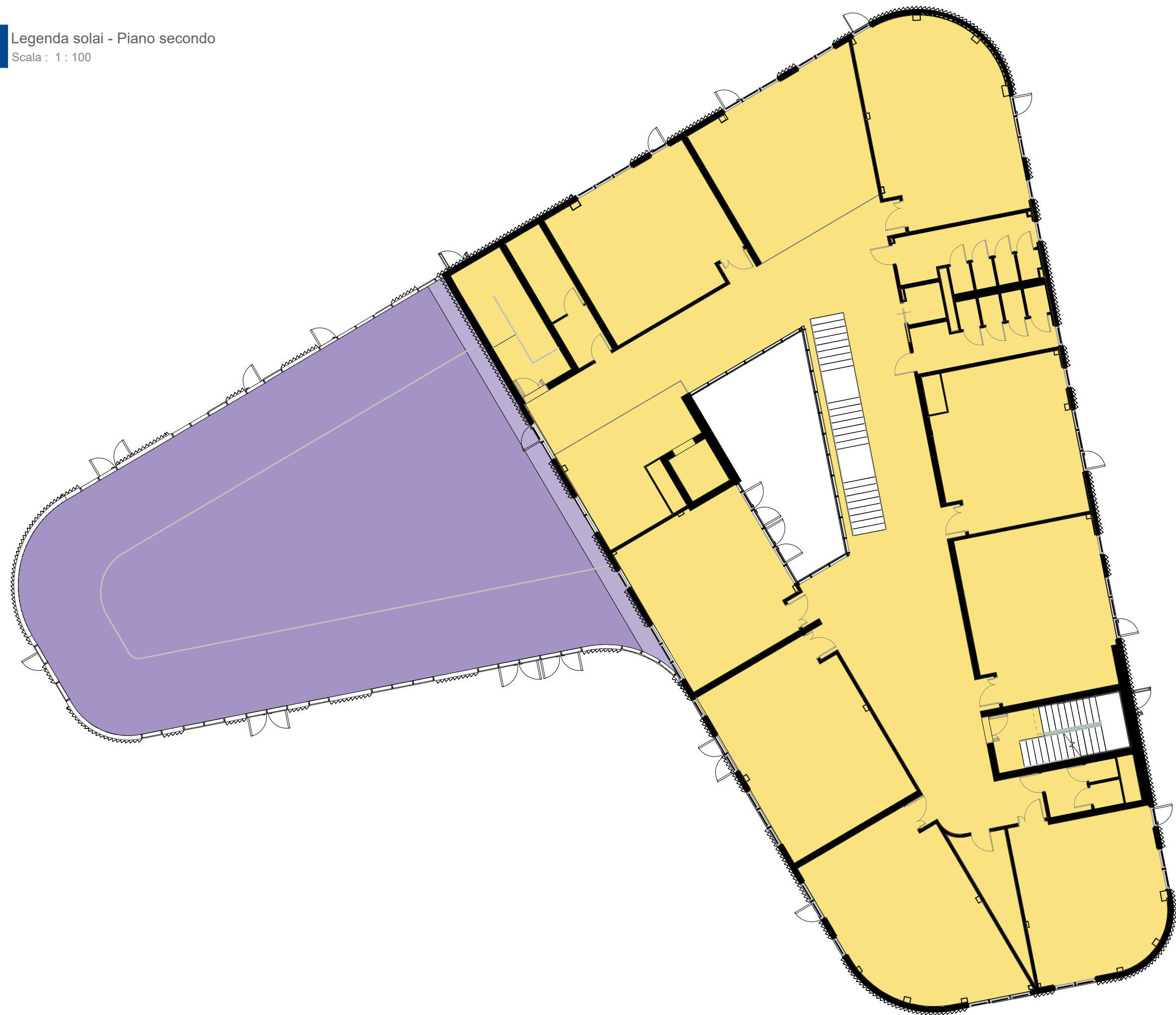

Legenda solai - Copertura  
Scala : 1 : 100

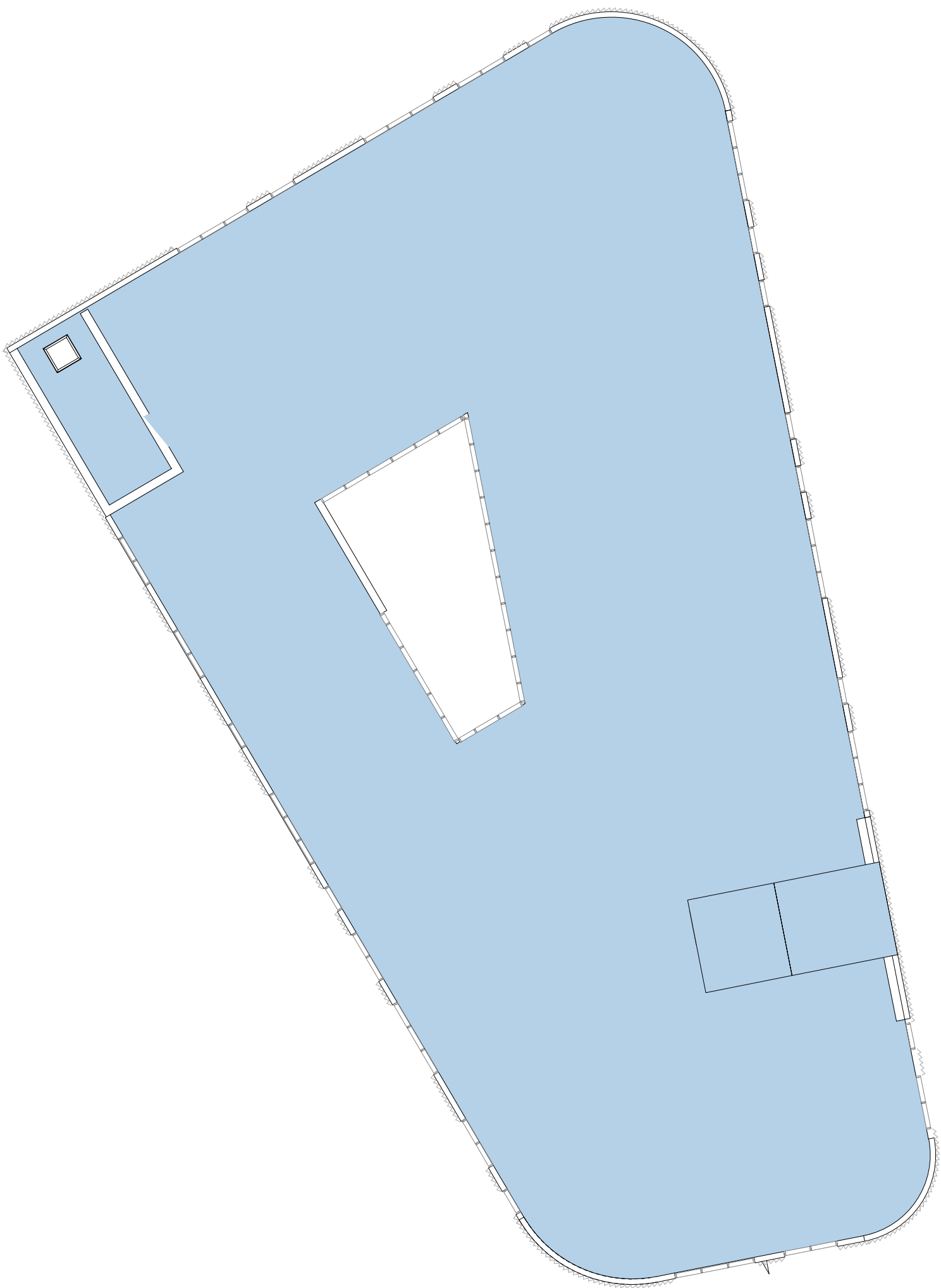

Contrassegno tipo	Descrizione	Area
St-01	SOLAI INTERPIANO costituito da materasso acustico anticalpestio, massetto alleggerito porta impianti elettrici, riscaldamento radiante, massetto sabbia-cemento, pavimentazione.	2057 m²
St-01	SOLAI CONTOTERRA costituito da barriera anti radon, strato coibente in XPS, riscaldamento radiante, materasso acustico, massetto sabbia-cemento e pavimentazione.	1249 m²

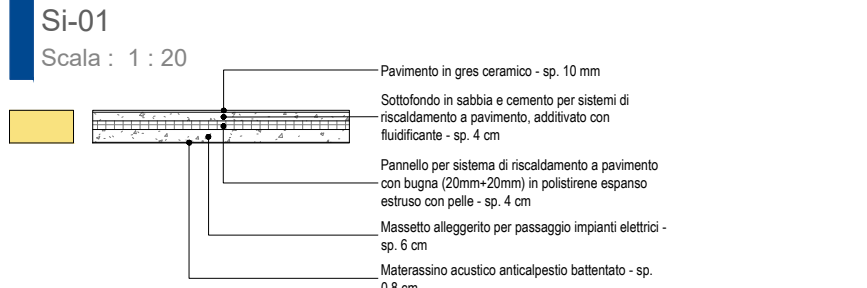
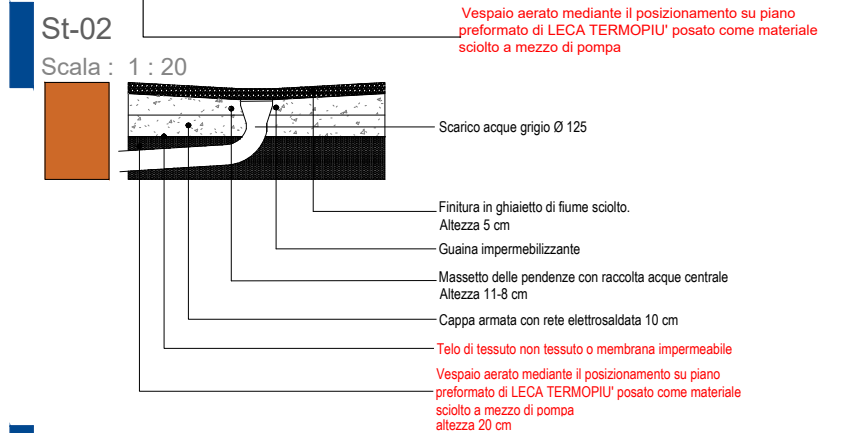
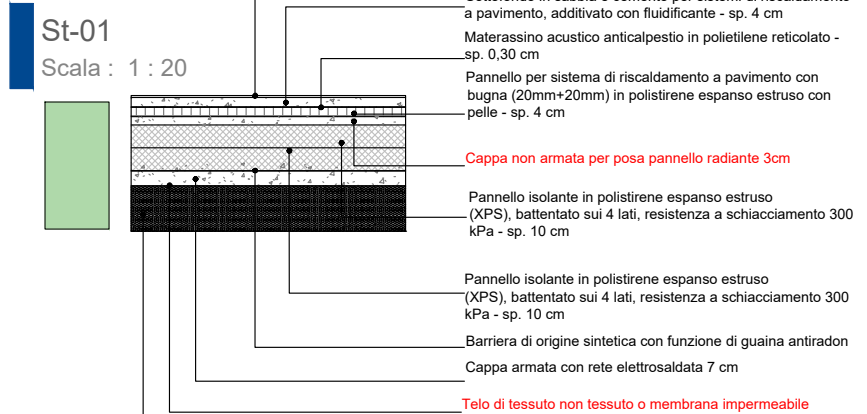

Contrassegno tipo	Descrizione	Area
Sc-01	SOLAI DI COPERTURA composto da barriera al vapore, massetto alleggerito di pendenza, doppio strato in pannelli in lana di roccia con interposi isolati in legno, guaina idropellicola, zavorra con velo strato di ghiaia.	871 m²
Sc-02	SOLAI DI COPERTURA composto da lamiera grecata e getto di completamento collaborante in cls, pannello isolante in polistirene espanso estruso (XPS), strato di protezione in geotessile, manto impermeabile sintetico e pavimento approntato su piedini regolabili per esterni - Sp. 20 mm.	20 m²
Sc-02a	SOLAI DI COPERTURA composto da lamiera grecata e getto di completamento collaborante in cls, pannello isolante in polistirene espanso estruso (XPS), strato di protezione in geotessile, manto impermeabile sintetico e strato di zavorramento - Sp. 20 mm.	355 m²

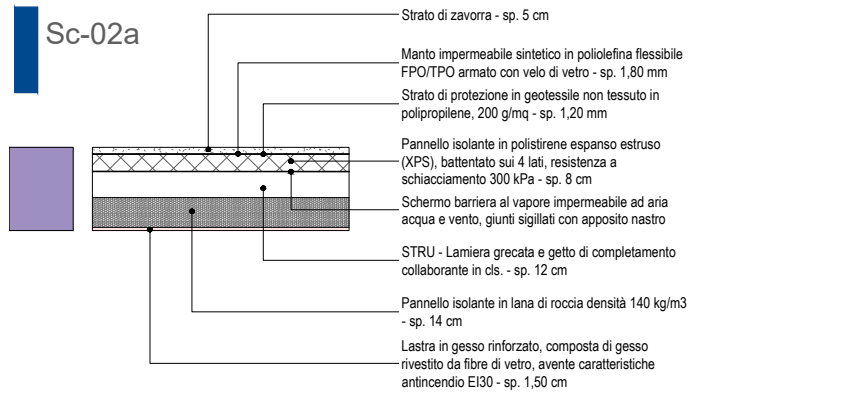
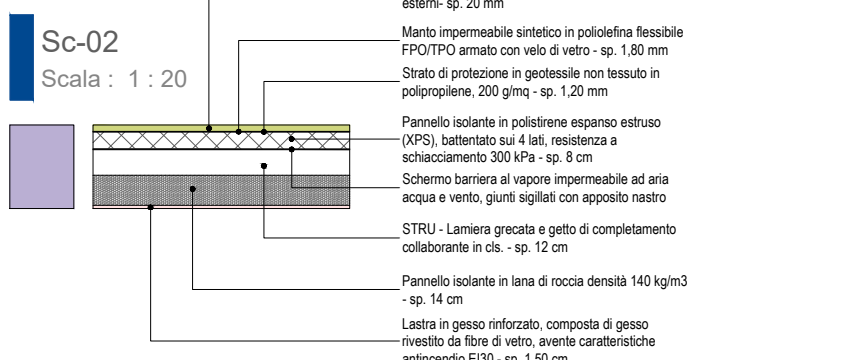
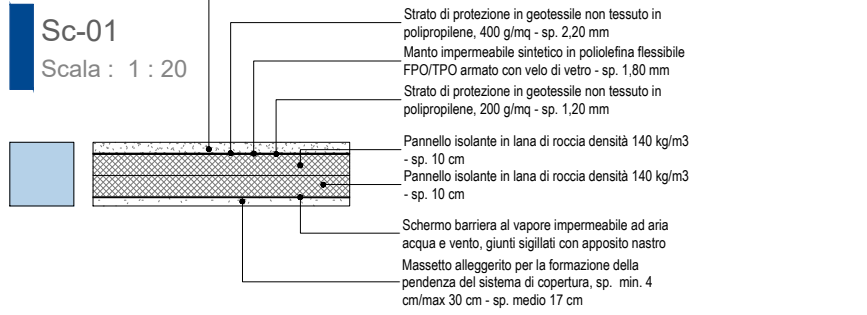

**ACCORDIMENTI GENERALI IN FASE DI ESECUZIONE:**

- La messa in opera di tutti i materiali è subordinata ad approvazione della DL, mediante controllo delle campionature e verifica delle certificazioni.
- Tutti i colori e le opere di finitura devono essere eseguite previa campionatura ed esplicita approvazione della DL.
- Tutte le misure, le distanze, le quote altimetriche e le pendenze devono essere continuamente verificate in cantiere in accordo con la DL.
- Ove gli elaborati non fossero esaustivi si deve fare riferimento al capitolato speciale di appalto ed alla DL, senza procedere ad interpretazioni.



Comune di PRATO  
Città di Prato

REALIZZAZIONE DI NUOVA SCUOLA SECONDARIA DI PRIMO GRADO, PRIMARIA E LA NUOVA PALESTRA SCUOLA PIER CIRIONI

FEBBRAIO 2025

SERVIZIO P.U.  
EDILIZIA PUBBLICA

Disponente del Servizio:  
Responsabile Unico del Procedimento:  
Assistente al S.U.P.

Arch. Luca Magli  
Arch. Diana Moscardi  
Arch. Martina Santoro



Direttore Lavori: Arch.  
Davide Rungione

Progetto architettonico:  
Arch. Daniela Rungione

Arch. Elena Rionda  
Arch. Diana Moscardi  
Arch. Martina Santoro

CSP:  
Arch. Elena Rionda

Finanziato dall'Unione europea  
NextGenerationEU  
**SCUOLA FUTURA**

VARIANTE 01

SCUOLA SECONDARIA I GRADO - ABACO STRATIGRAFIE - SOLAI

REVISIONE N°  
00

611

Firmato da:

**DILETTA MOSCARDI**

codice fiscale MSCDTT72P64D612I

num.serie: 7410522764982324654942578674207072419

emesso da: ArubaPEC EU Qualified Certificates CA G1

valido dal 12/08/2024 al 12/08/2027

**DANIELE RANGONE**

codice fiscale RNGDNL77M04L219D

num.serie: 30579302

emesso da: InfoCert Qualified Electronic Signature CA 3

valido dal 26/09/2024 al 26/09/2027