



ACCORDIMENTI GENERALI IN FASE DI ESECUZIONE:

- La messa in opera di tutti i materiali è subordinata ad approvazione della DL, mediante controllo delle campionature e verifica delle certificazioni.
- Tutti i colori e le opere di finitura devono essere eseguite previa campionatura ed esplicita approvazione della DL.
- Tutte le misure, le distanze, le quote altimetriche e le pendenze devono essere preliminarmente verificate in cantiere in accordo con la DL.
- Dove gli elaborati non fossero esauritivi si deve fare riferimento al capitolato speciale di appalto ed alla DL senza procedere ad interpretazioni.

COMUNE DI PRATO		(PO)
REALIZZAZIONE DI NUOVA SCUOLA SECONDARIA DI PRIMO GRADO, PRIMARIA E LA NUOVA PALESTRA SCUOLA PIER CIRONI		GENNAIO 2025
SERVIZIO P.U. EDILIZIA PUBBLICA	Direttore del Servizio Responsabile Unico del Procedimento: Assistente al R.U.P.	Arch. Laura Magri Arch. Elena Mascardi Arch. Martina Santoro



Direttore dei Lavori Arch. Daniele Rangone	Progetto Architettonico: Arch. Daniele Rangone Arch. Elena Mascardi Arch. Martina Santoro	Arch. Elena Rionda
---	--	--------------------

PARETI ESTERNE (dall'interno verso l'esterno)

PARETI INTERNE PORTANTI

TRAMEZZI INTERNI

CONTROPARETI INTERNE

Et-01
Scala : 1 : 20

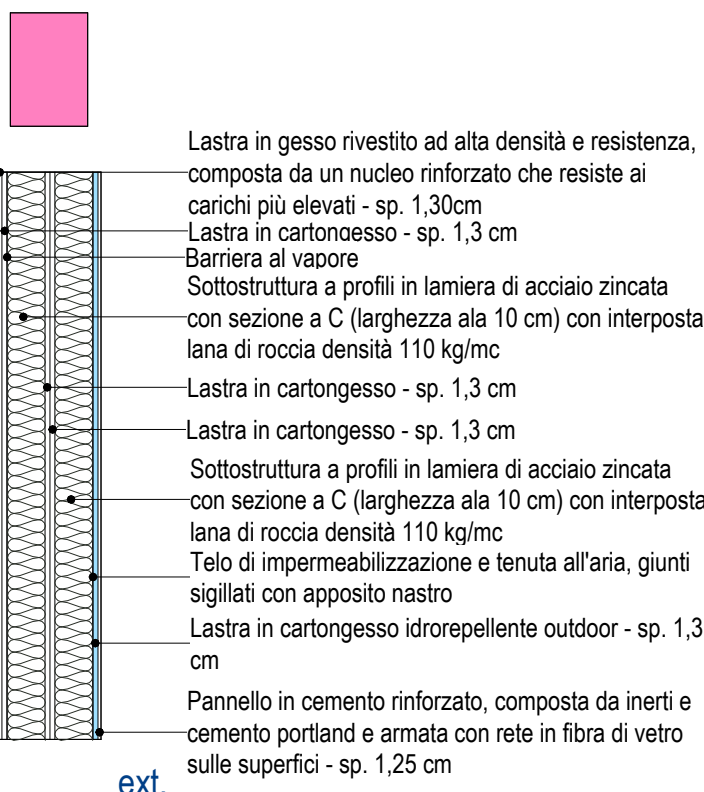

Ec-01
Scala : 1 : 20

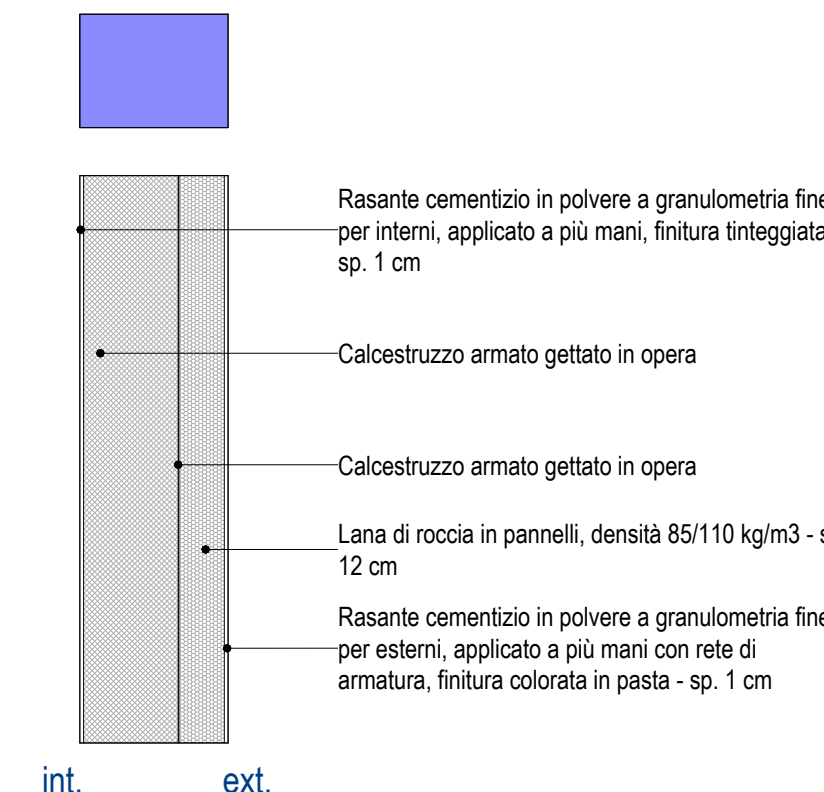

Ec-02
Scala : 1 : 20

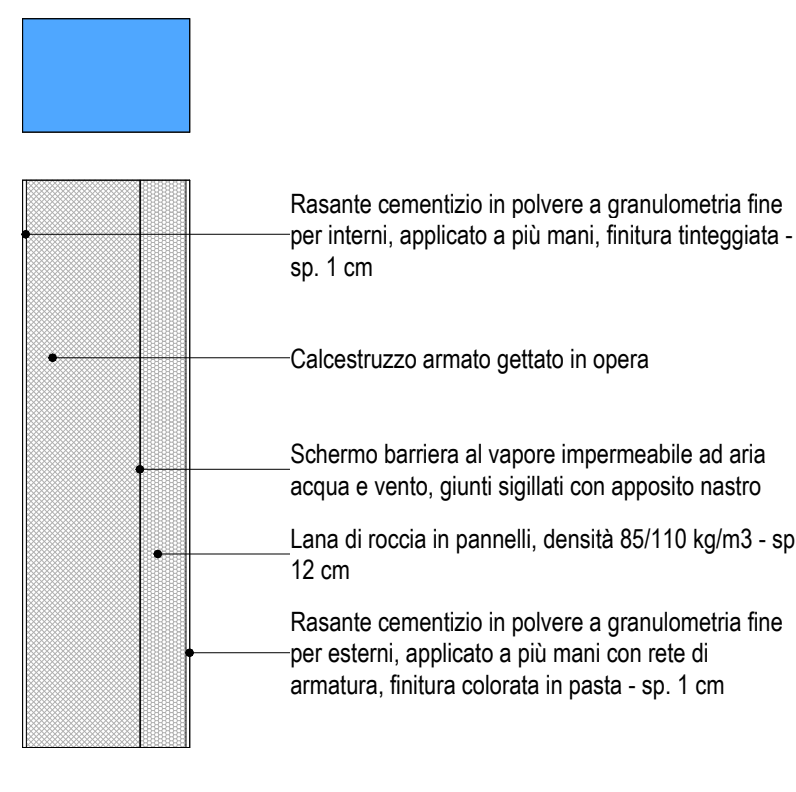

Tc-02
Scala : 1 : 20

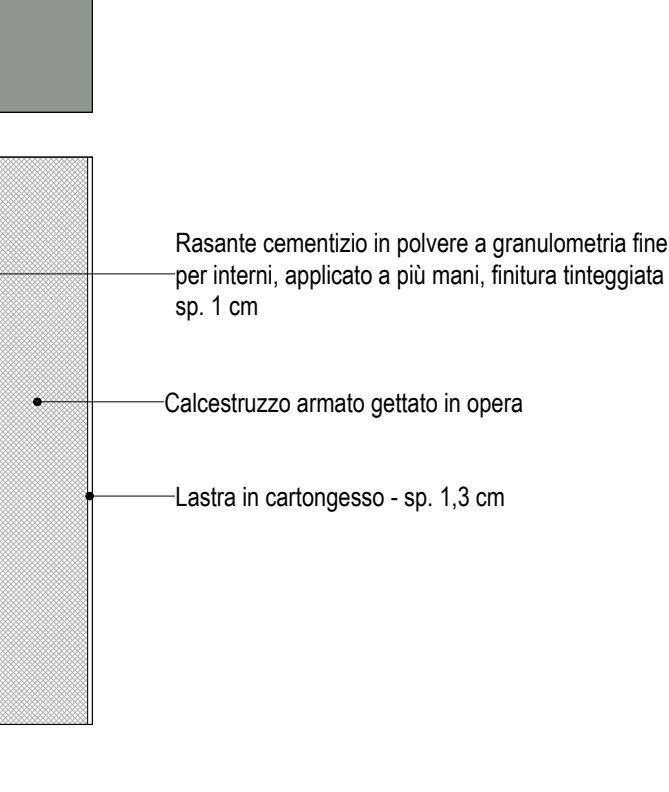

t-01
Scala : 1 : 20

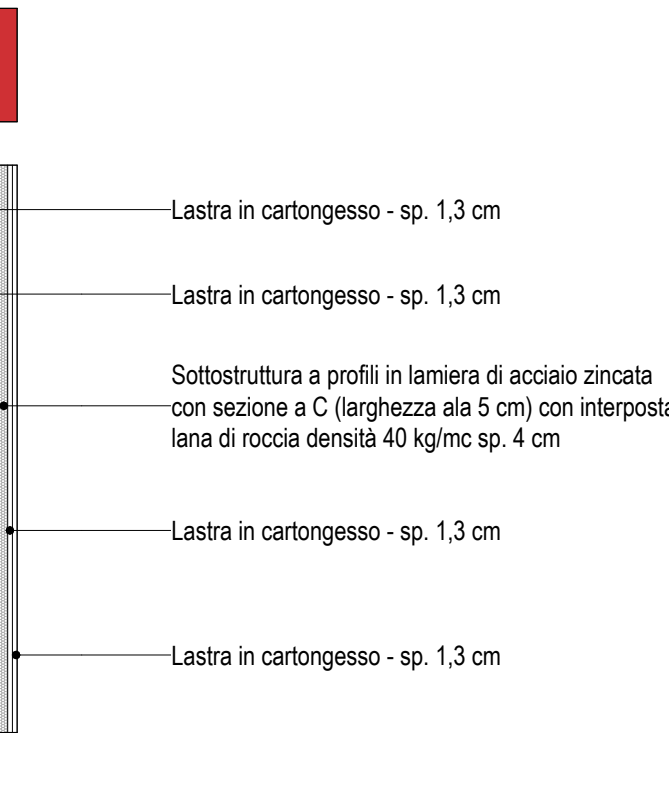

t-02
Scala : 1 : 20

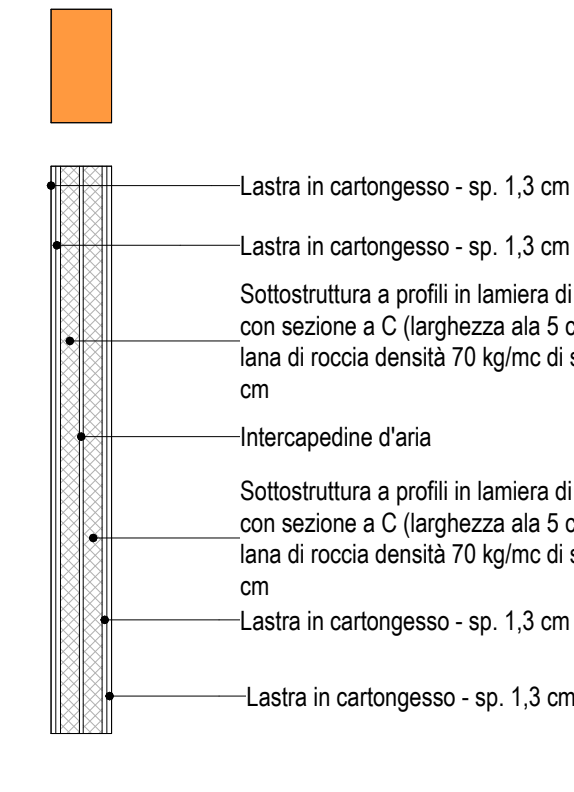

t-04
Scala : 1 : 20

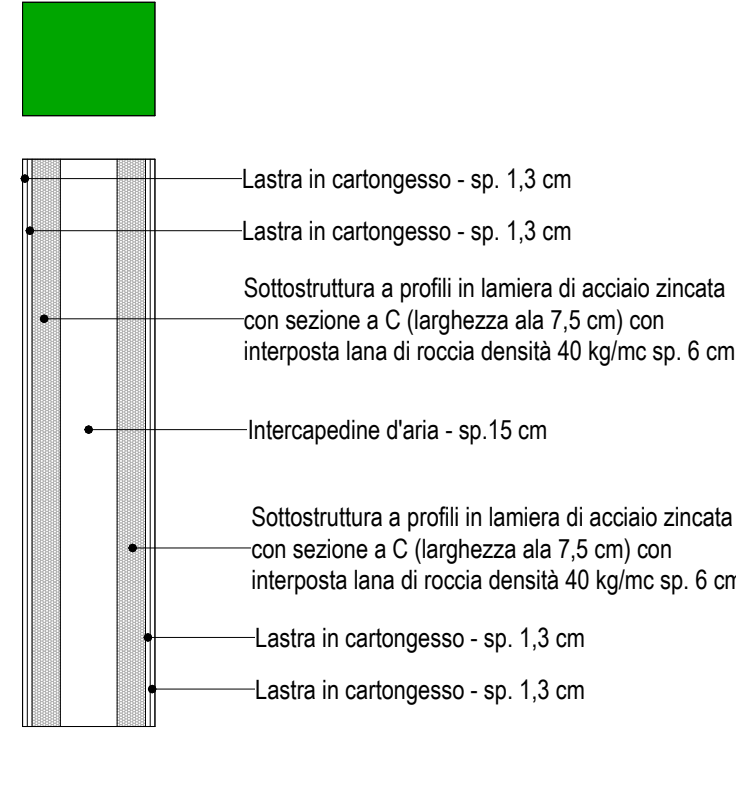

t-05
Scala : 1 : 20

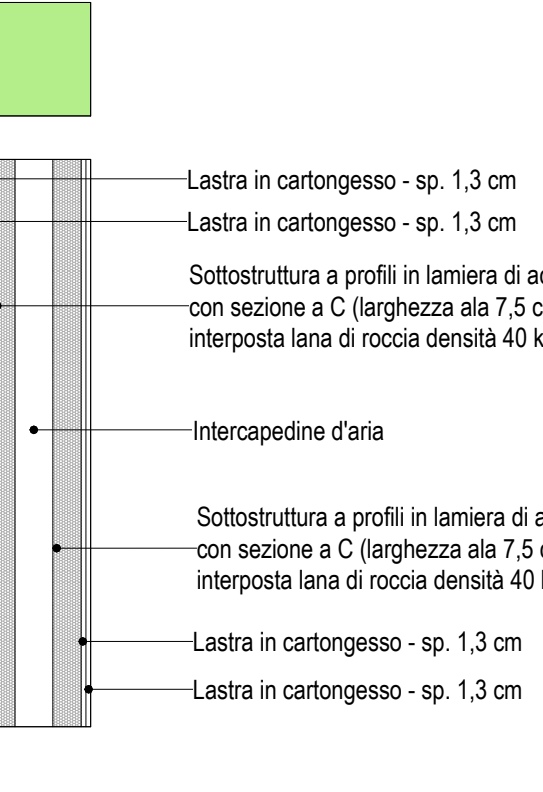

c-01
Scala : 1 : 20

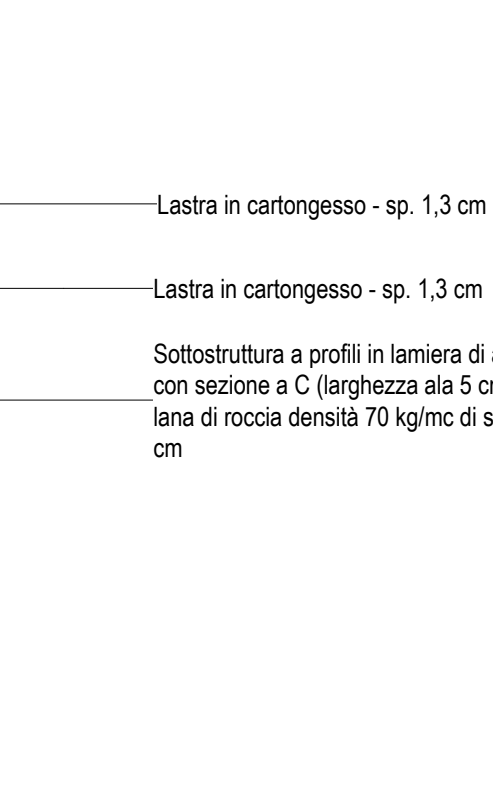

PI-01
Scala : 1 : 20

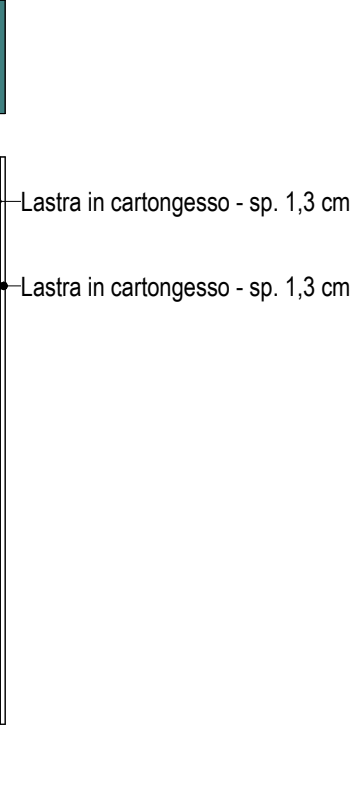

Abaco dei muri		
Contrassegno tipo	Descrizione	Area
c-01	Controparete interna - Sottostuttura in lamiera metallica con interposto isolante e doppia lastra in cartongesso.	975 m²
Ec-01	Parete portante esterna - Cappotto esterno in lana di roccia / Setto in c.a. / Rasatura interna - Sp. 38cm	45 m²
Ec-02	Parete portante esterna - Cappotto esterno in lana di roccia / Setto in c.a. / Rasatura interna - Sp. 44cm	58 m²
EI-01	Parete perimetrale esterna - Tamponatura esterna a telaio costituita da struttura lignea e isolante interposto.	1086 m²
PI-01	Piacatura interna con doppia lastra in cartongesso.	184 m²
REM-01	Rivestimento di facciata in profili di alluminio pressopiegati con profilo a V, ancoraggio con sistema di 776 m² fassaggio meccanico ad incastro indiretto.	
I-01	Tramezzo singolo in cartongesso.	178 m²
I-02	Tramezzo doppio in cartongesso.	1139 m²
I-04	Tramezzo doppio in cartongesso per passaggio impianti - Sp. 35cm	45 m²
I-05	Tramezzo doppio in cartongesso per passaggio impianti.	541 m²
Tc-02	Parete portante interna - Lastra in cartongesso / Setto in c.a. / Rasante.	542 m²

Firmato da:

DILETTA MOSCARDI

codice fiscale MSCDTT72P64D612I

num.serie: 7410522764982324654942578674207072419

emesso da: ArubaPEC EU Qualified Certificates CA G1

valido dal 12/08/2024 al 12/08/2027

DANIELE RANGONE

codice fiscale RNGDNL77M04L219D

num.serie: 30579302

emesso da: InfoCert Qualified Electronic Signature CA 3

valido dal 26/09/2024 al 26/09/2027