

Prospetto Ovest
Scala : 1 : 100

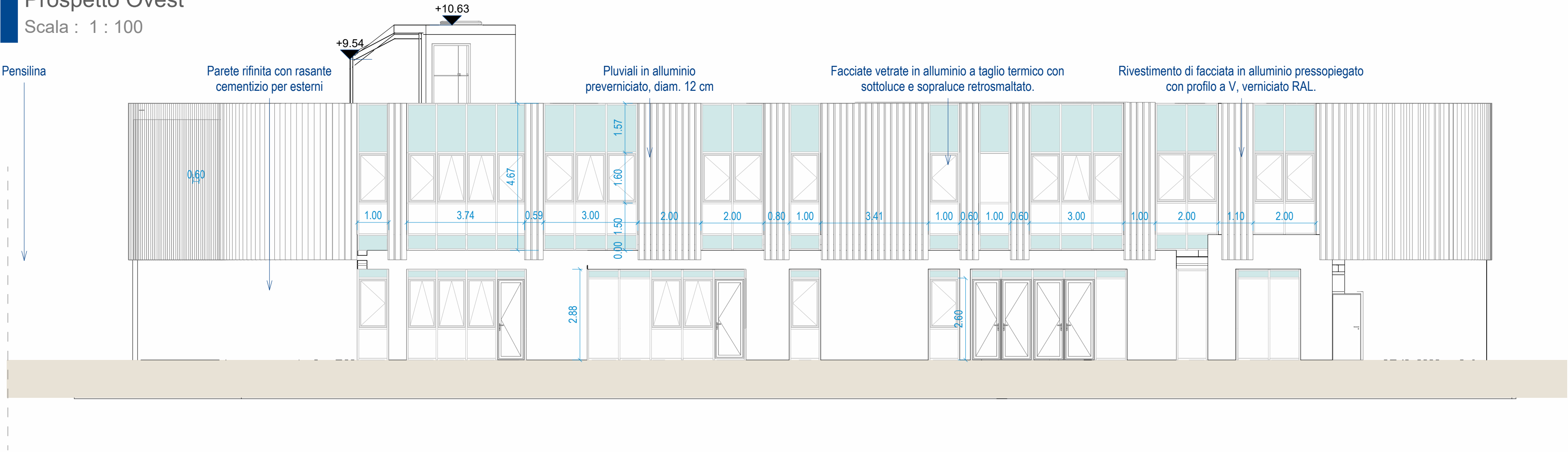

Prospetto Est
Scala : 1 : 100

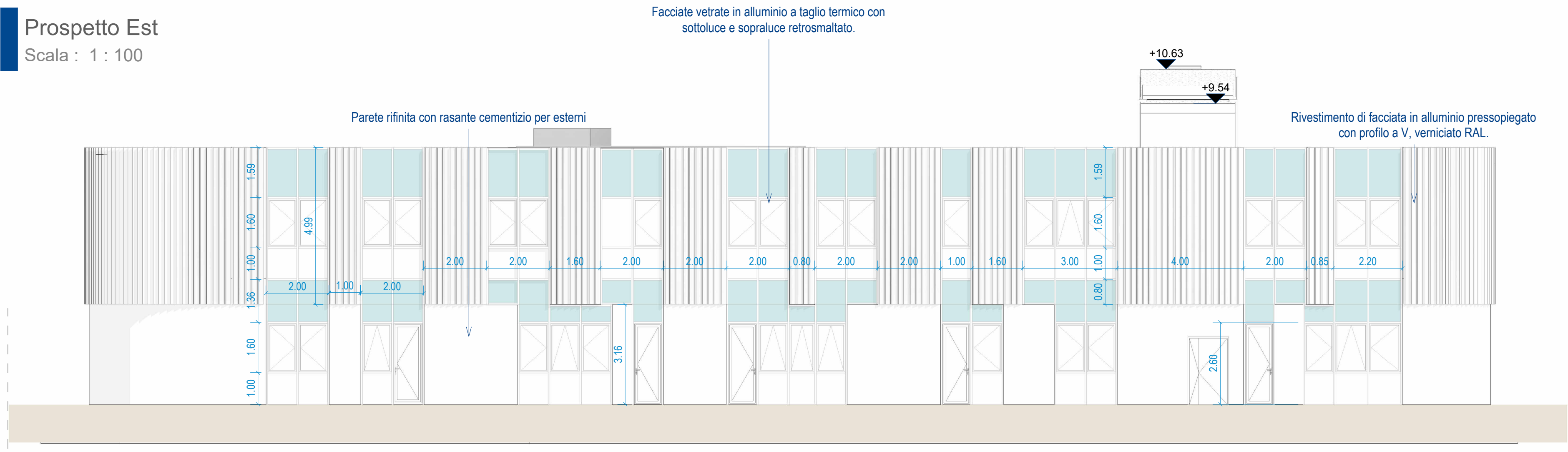

Keyplan Prospetti

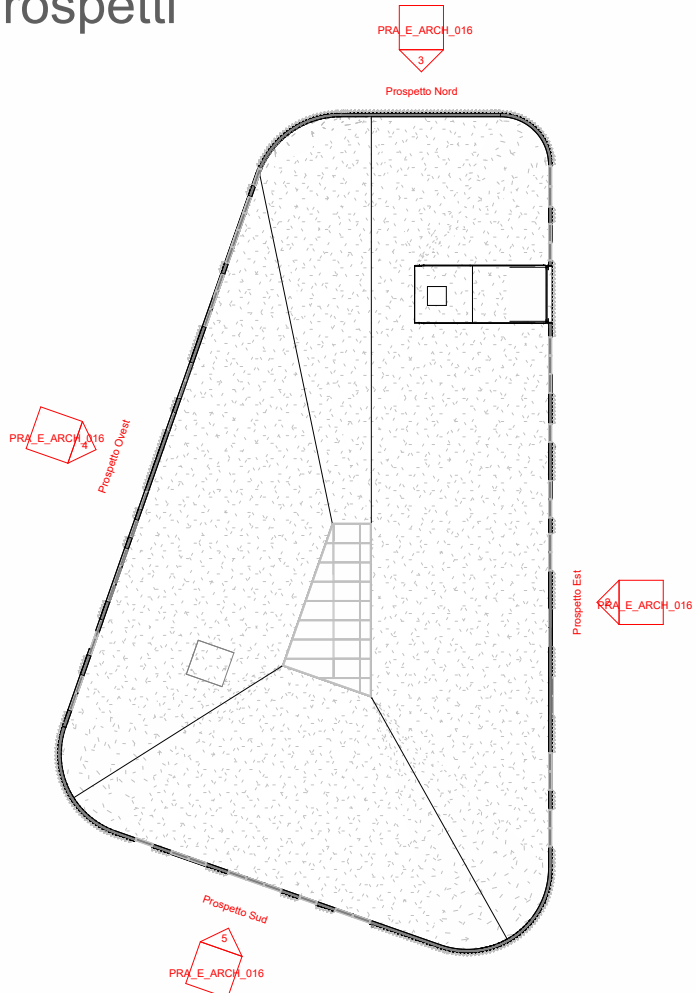

Prospetto Sud
Scala : 1 : 100

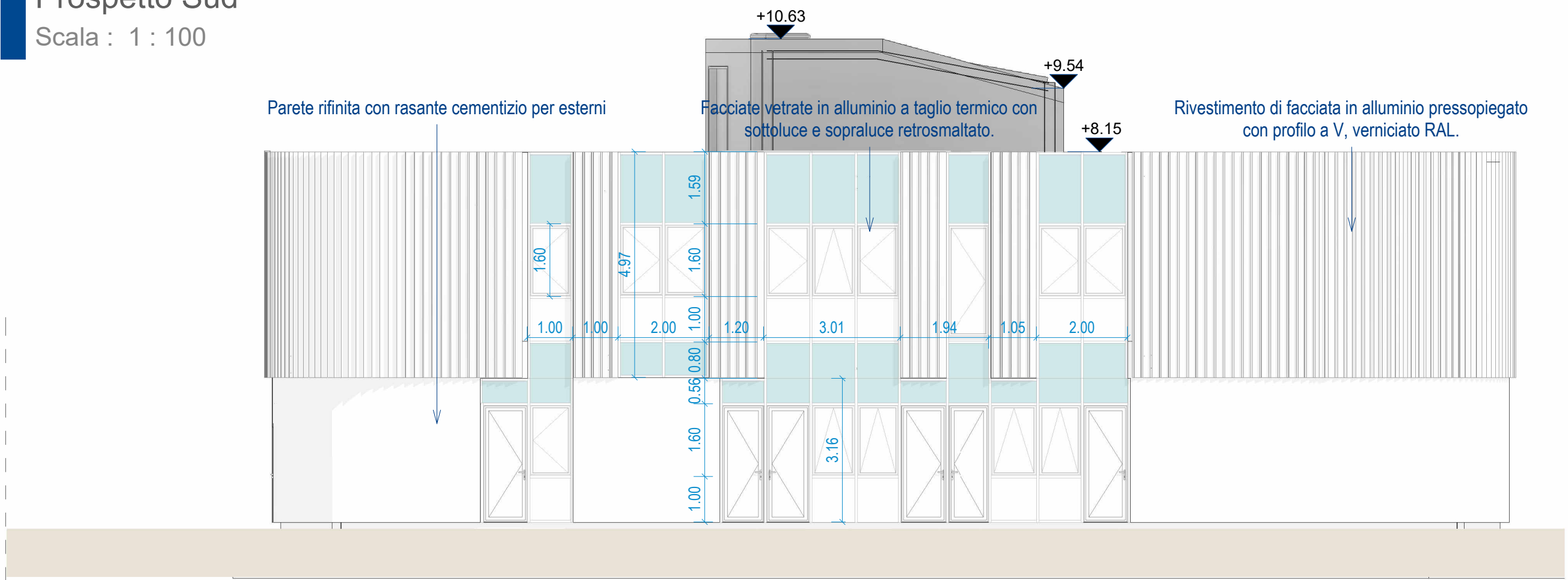

Prospetto Nord
Scala : 1 : 100

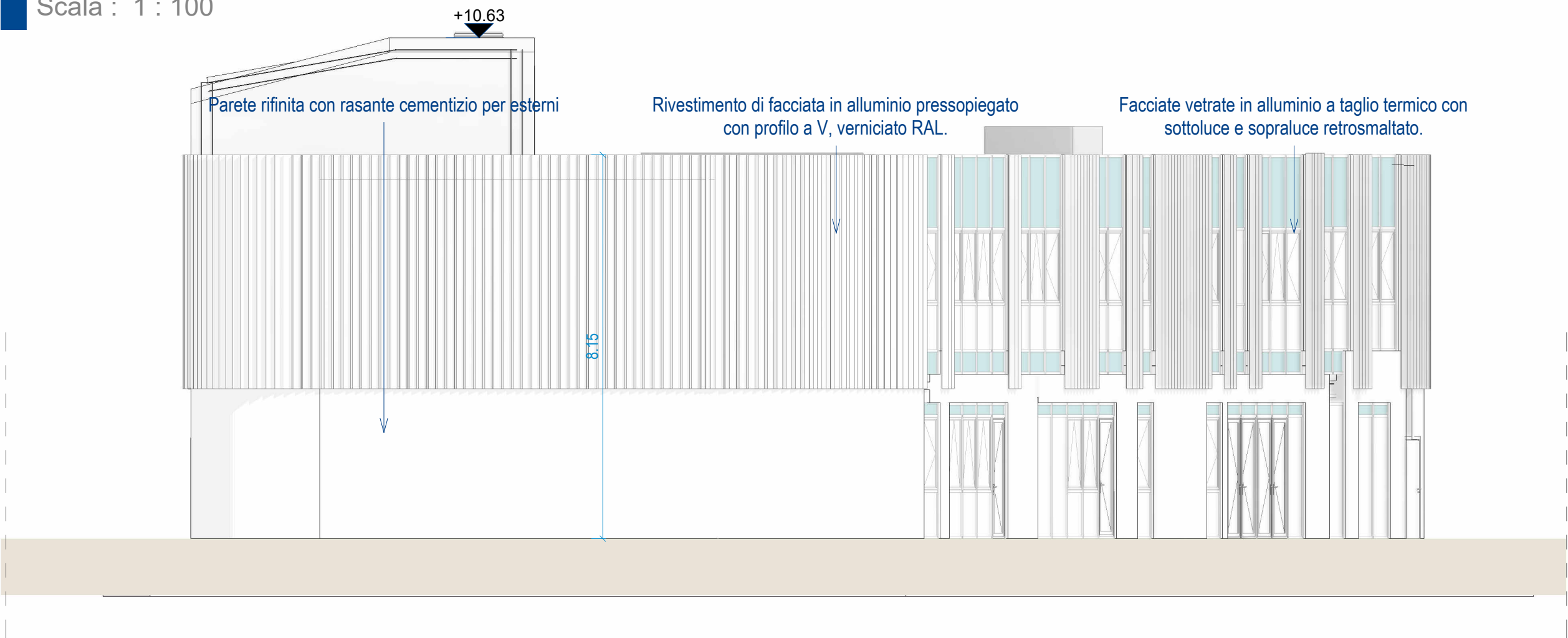

- ACCORGIMENTI GENERALI IN FASE DI ESECUZIONE:**
- La messa in opera di tutti i materiali è subordinata ad approvazione della DL, mediante controllo delle campionature e verifica delle certificazioni.
 - Tutti i colori e le opere di finitura devono essere eseguite previa campionatura ed esplicita approvazione della DL.
 - Tutte le misure, le distanze, le quote altimetriche e le pendenze devono essere preliminarmente verificate in cantiere in accordo con la DL.
 - Ove gli elaborati non fossero esaustivi si deve fare riferimento al capitolato speciale di appalto ed alla DL senza procedere ad interpretazioni

 Città di Prato	COMUNE DI PRATO	(PO)
SERVIZIO PU EDILIZIA PUBBLICA	Dirigente del Servizio: Responsabile Unico del Procedimento: Assistente al R.U.P.:	Arch. Laura Magni Arch. Diletta Moscardi Arch. Martina Santoro
		
Direttore dei Lavori Arch. Daniele Rangone	Progetto Architettonico: Arch. Daniele Rangone	Arch. Elena Rionda
		
CSP: Arch. Elena Rionda		
	SCUOLA FUTURA	
VARIANTE 01		REVISIONE N°: 00
SCUOLA PRIMARIA - PROSPETTI E INDICAZIONI MATERICHE DI FACCIATA		PRA_E_ARCH_016

Firmato da:

DILETTA MOSCARDI

codice fiscale MSCDTT72P64D612I

num.serie: 7410522764982324654942578674207072419

emesso da: ArubaPEC EU Qualified Certificates CA G1

valido dal 12/08/2024 al 12/08/2027

DANIELE RANGONE

codice fiscale RNGDNL77M04L219D

num.serie: 30579302

emesso da: InfoCert Qualified Electronic Signature CA 3

valido dal 26/09/2024 al 26/09/2027