

Scala : 1 : 100



Scala : 1 : 100



Et-01

Scala : 1 : 20



int.

ext.

t-01

Scala : 1 : 20

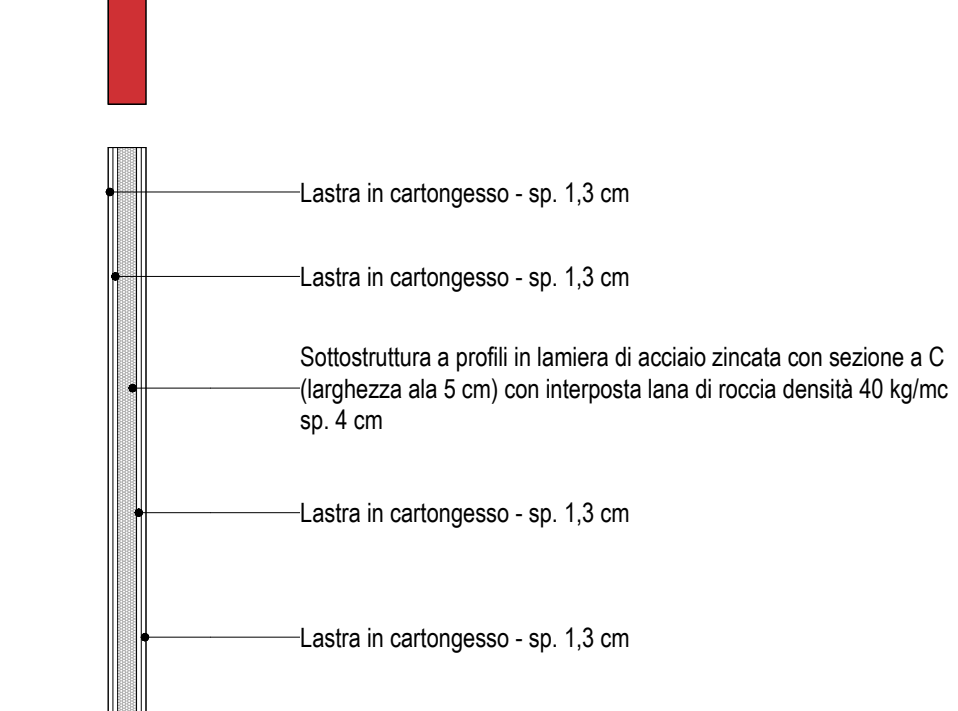

t-04

Scala : 1 : 20

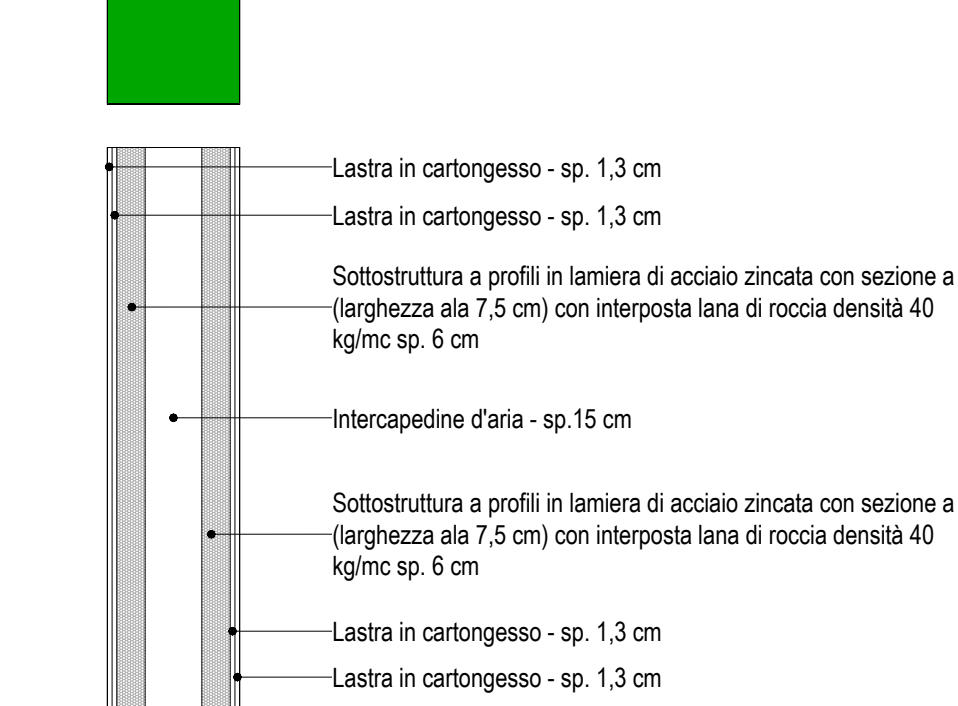

t-06

Scala : 1 : 20

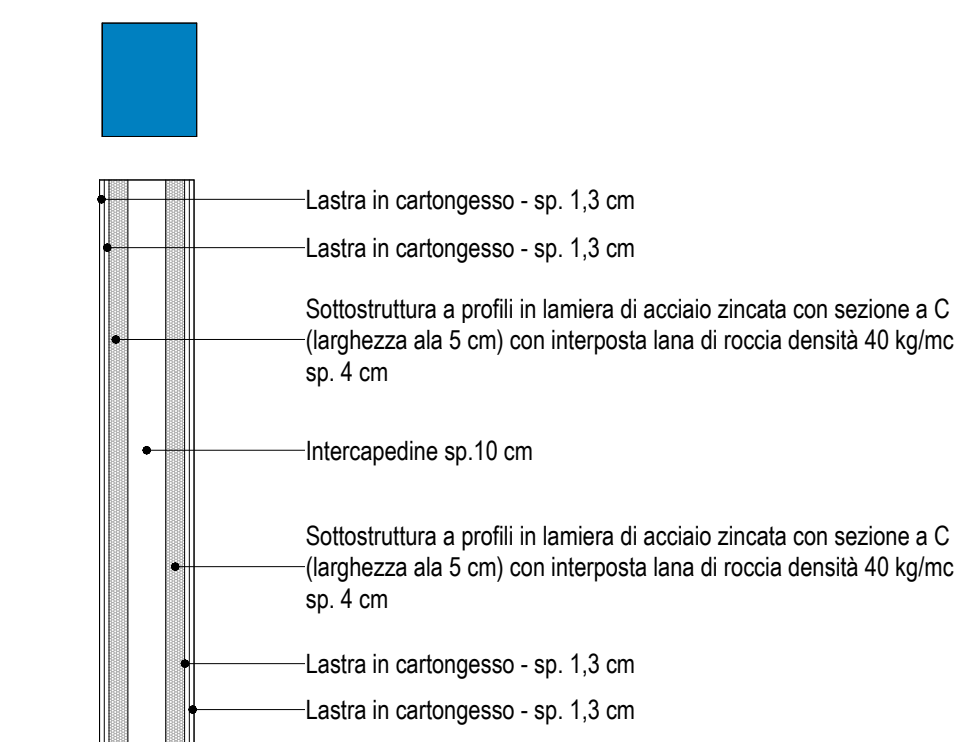

c-01

Scala : 1 : 20

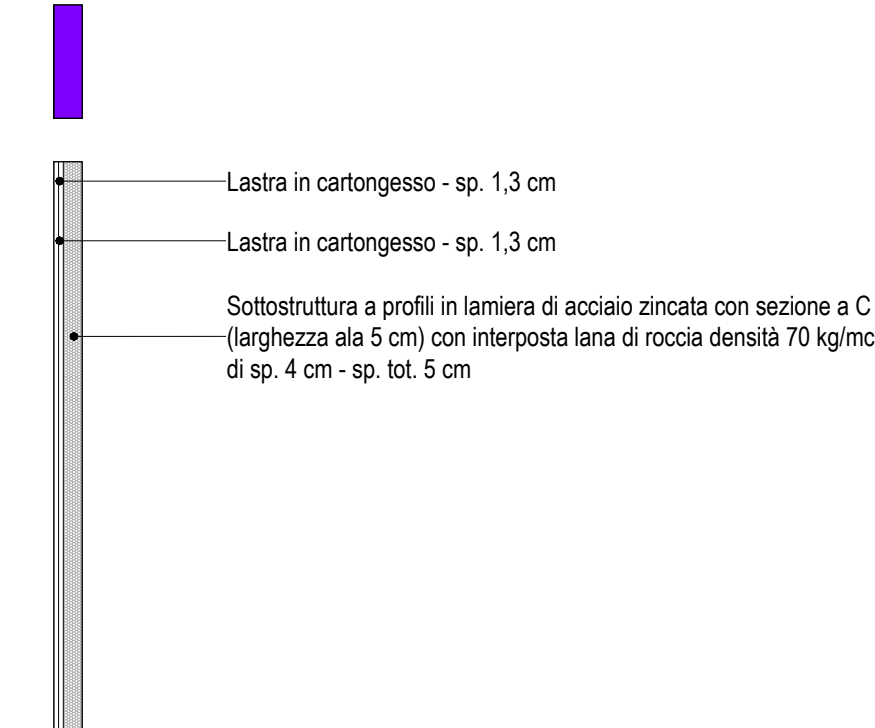

t-02

Scala : 1 : 20

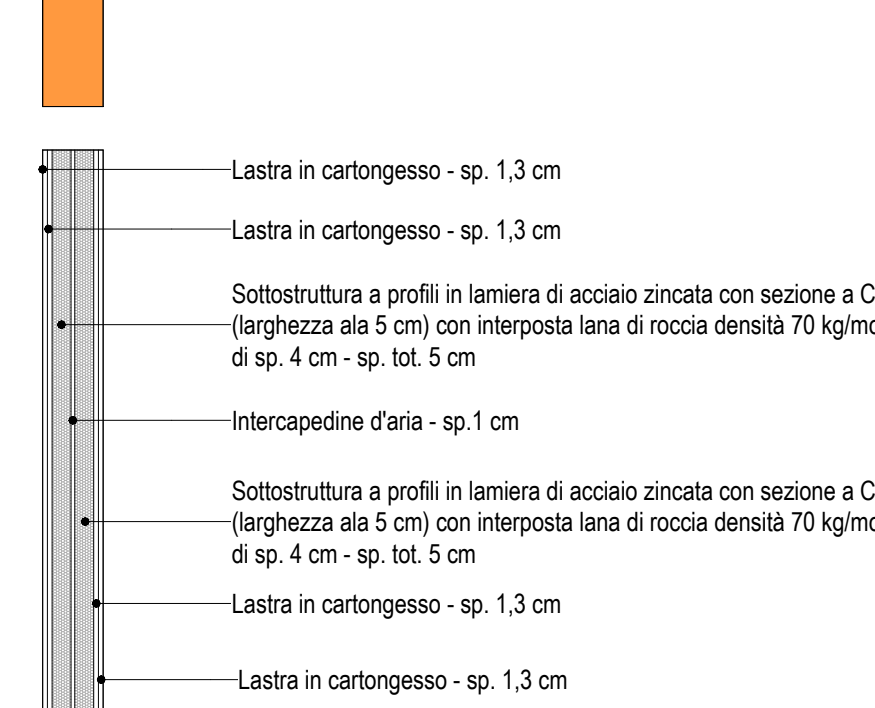

t-05

Scala : 1 : 20

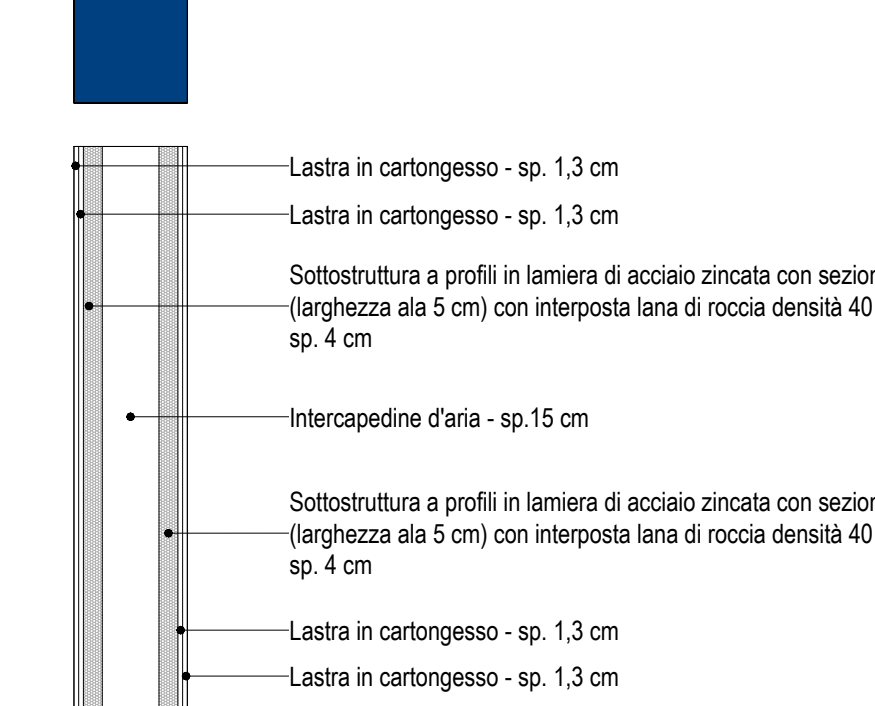

t-07

Scala : 1 : 20

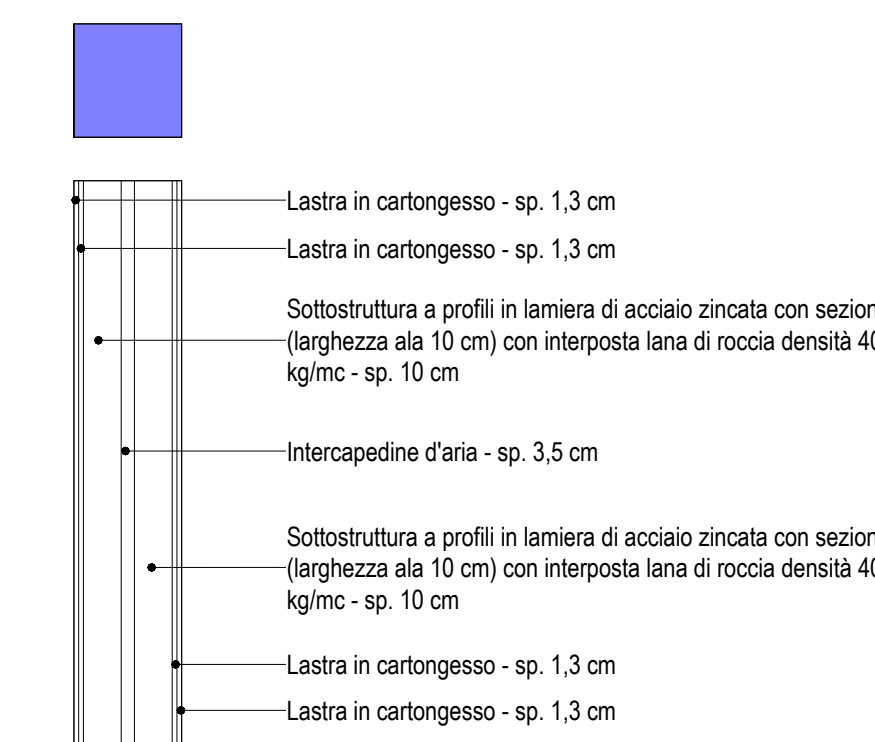

Contrassegno tipo	Descrizione	Area
c-01	Controparete interna - Sottostruttura in lamiera metallica con interposto isolante e doppia lastra in cartongesso.	526 m²
Et-01	Parete perimetrale esterna - Tamponatura esterna a telaio costituita da struttura lignea e isolante interposto.	623 m²
REM-01	Rivestimento di facciata in profili di alluminio pressopiegati con profilo a V, ancoraggio con sistema di fissaggio meccanico ad incastro indiretto.	395 m²
Riv-01	Rivestimento in piastrelle di ceramica 20 x20 cm	293 m²
t-01-1h	Tramezzo singolo in cartongesso.	46 m²
t-01-2h	Tramezzo singolo in cartongesso.	86 m²
t-02	Tramezzo doppio in cartongesso.	581 m²
t-04	Tramezzo doppio in cartongesso per passaggio impianti sp. 35 cm.	24 m²
t-05	Tramezzo doppio in cartongesso per passaggio impianti sp. 30 cm.	320 m²
t-06	Tramezzo doppio in cartongesso per passaggio impianti sp. 25 cm.	178 m²
t-07	Tramezzo doppio in cartongesso.	86 m²
t-08	Parete microforata per ambienti interni	10 m²

ACCORDAMENTI GENERALI IN FASE DI ESECUZIONE:

- La messa in opera di tutti i materiali è subordinata ad approvazione della DL, mediante controllo delle campature e verifica delle certificazioni.
- Tutti i colori e le opere di finitura devono essere eseguite previa campatura ed esplicita approvazione della DL.
- Tutte le misure, le distanze, le quote altimetriche e le pendenze devono essere preliminarmente verificate in cantiere in accordo con la DL.
- Ove gli elaborati non fossero esaustivi si deve fare riferimento al capitolato speciale di appalto ed alla DL senza procedere ad interpretazioni.

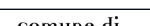
 comune di PRATO  Città di Prato	COMUNE DI PRATO		(PO)
	REALIZZAZIONE DI NUOVA SCUOLA SECONDARIA DI PRIMO GRADO, PRIMARIA E LA NUOVA PALESTRA SCUOLA PIÙ CIRCONI		GENNAIO 2025
SERVIZIO PU EDILIZIA PUBBLICA	Dirigente del Servizio: Responsabile Unico del Procedimento: Assistente al R.U.P.		Arch. Laura Magni Arch. Diletta Moscardi Arch. Martina Santoro



Direttore dei Lavori
Arch. Daniele Rangone



Progetto Architettonico:



Arch. Elena Rionda



CSP:
Arch. Elena Rionda



 Finanziato dall'Unione europea
NextGenerationEU

SCUOLA FUTURA

VARIANTE 01

SCUOLA PRIMARIA - ABACO STRATIGRAFIE - PARETI

REVISIONE N°
00

0120

Firmato da:

DILETTA MOSCARDI

codice fiscale MSCDTT72P64D612I

num.serie: 7410522764982324654942578674207072419

emesso da: ArubaPEC EU Qualified Certificates CA G1

valido dal 12/08/2024 al 12/08/2027

DANIELE RANGONE

codice fiscale RNGDNL77M04L219D

num.serie: 30579302

emesso da: InfoCert Qualified Electronic Signature CA 3

valido dal 26/09/2024 al 26/09/2027