

Legenda solai - Piano terra

Scala : 1 : 100

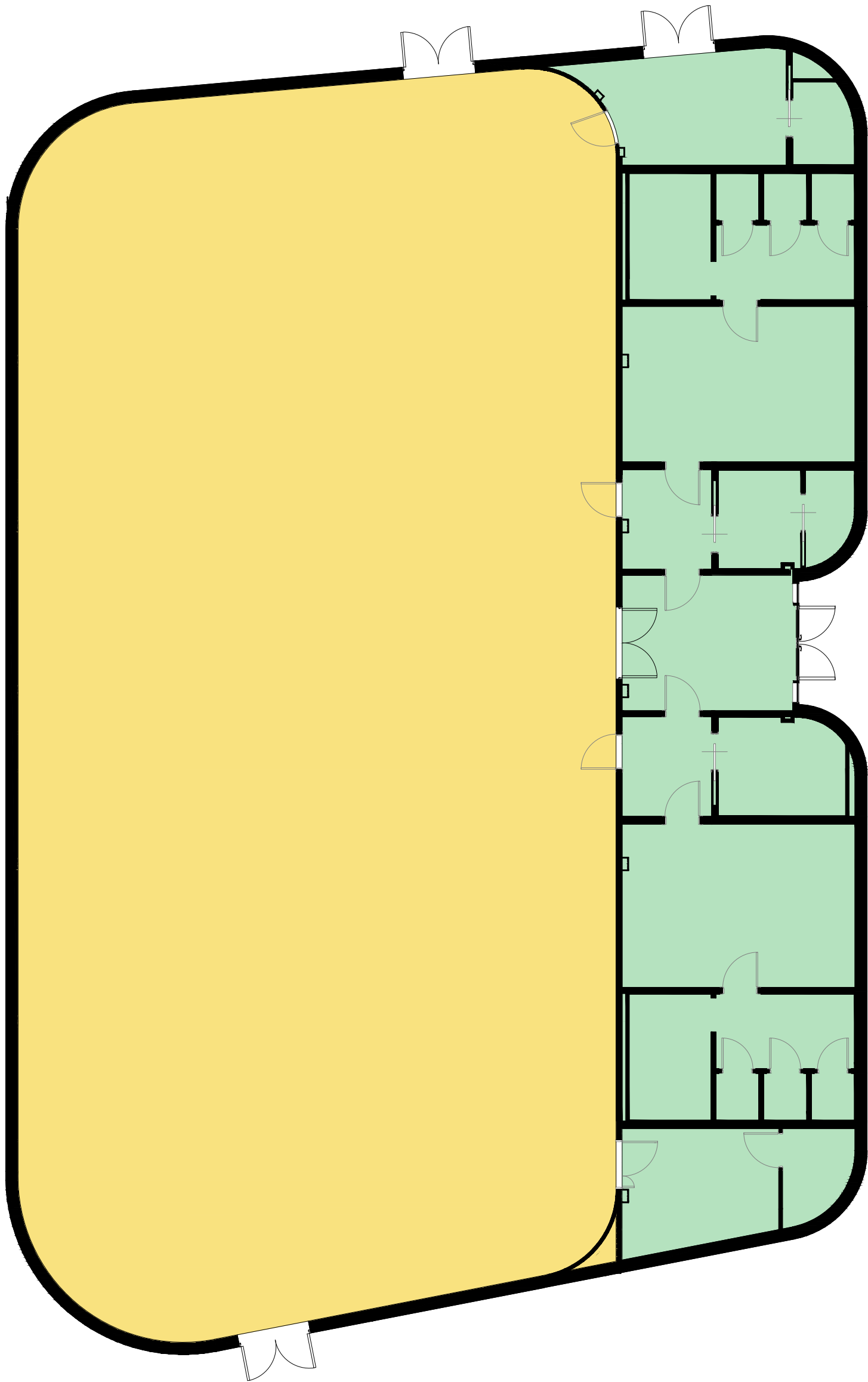

Legenda solai - Copertura

Scala : 1 : 100

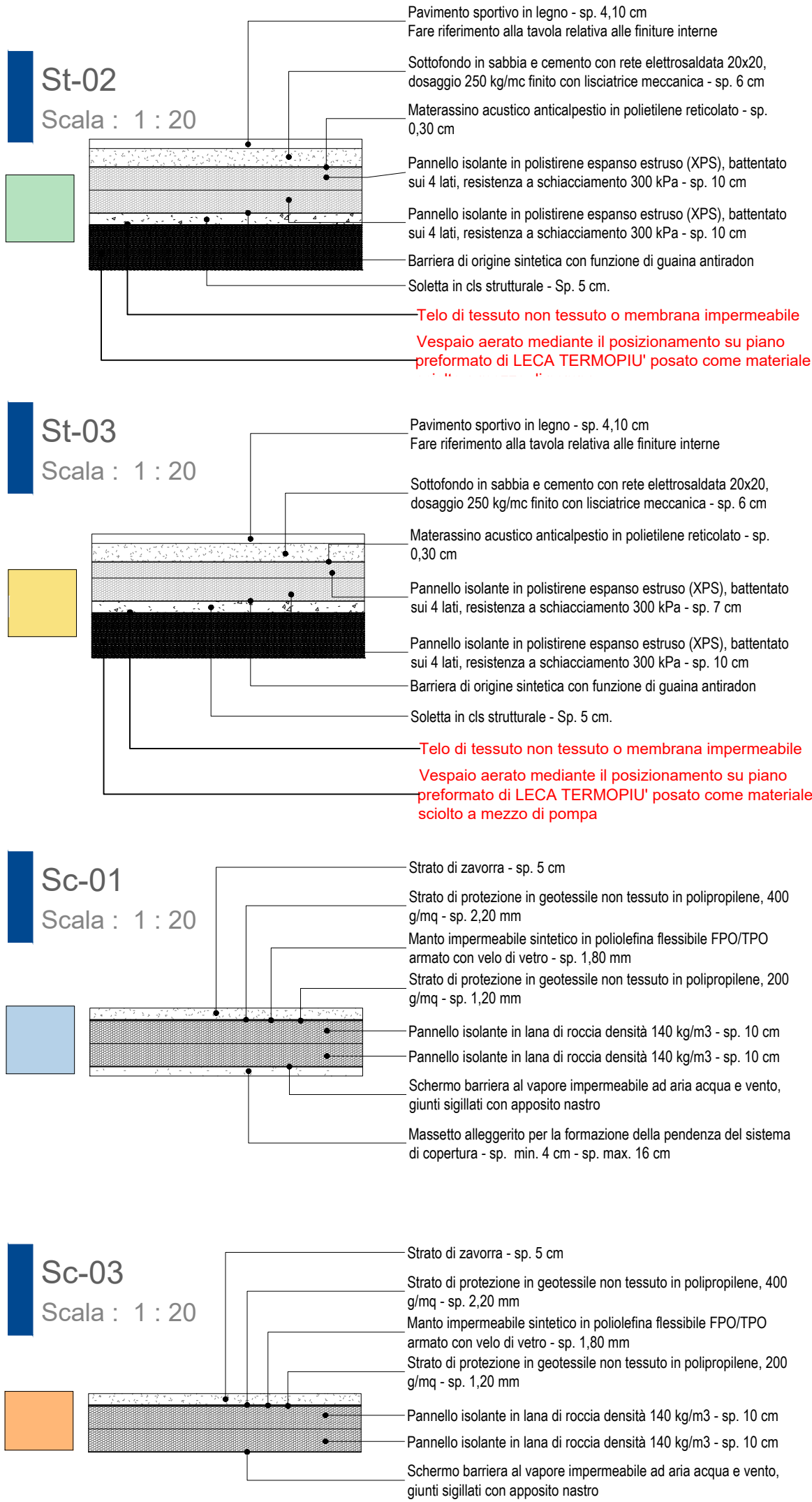
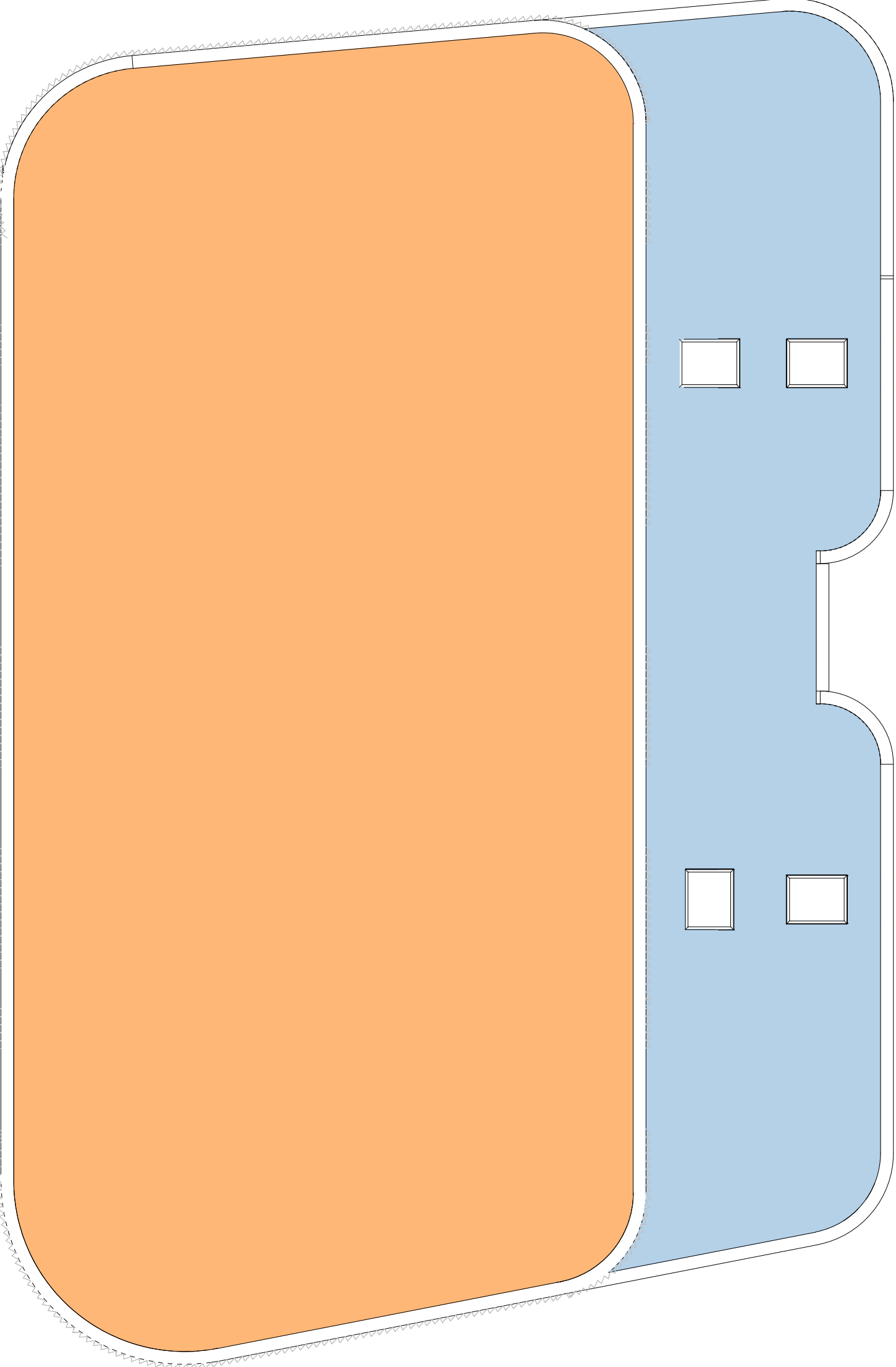

Abaco solai

Contrassegno tipo	Descrizione	Area
St-02	SOLAIO CONTROTERRA costituito da vespaio aerato IGLOO sp. 25 cm, soletta in cls strutturale sp. 5 cm, barriera anti radon, strato coibente in XPS, materassino anticalpestio, massetto sabbia-cemento e pavimentazione.	176 m²
St-03	SOLAIO CONTROTERRA costituito da vespaio aerato IGLOO sp. 25 cm, soletta in cls strutturale sp. 5 cm, barriera anti radon, strato coibente in XPS, materassino anticalpestio, massetto sabbia-cemento e pavimentazione.	479 m²

Abaco dei tetti

Contrassegno tipo	Descrizione	Area
Sc-01	SOLAIO DI COPERTURA composto da barriera al vapore, doppio strato in pannelli di lana di roccia con interposti listelli in legno, strato di protezione in geotessile non tessuto in polipropilene , manto impermeabile sintetico e strato di zavorra sp.5 cm.	164 m²
Sc-03	SOLAIO DI COPERTURA composto da barriera al vapore, doppio strato in pannelli di lana di roccia con interposti listelli in legno, guaina salvagoccia e copertura in lamiera a giunto drenante per basse pendenze	479 m²

ACCORDIMENTI GENERALI IN FASE DI ESECUZIONE:

- La messa in opera di tutti i materiali è subordinata ad approvazione della DL, mediante controllo delle campionature e verifica delle certificazioni.
- Tutti i colori e le opere di finitura devono essere eseguite previa campionatura ed esplicita approvazione della DL.
- Tutte le misure, le distanze, le quote altimetriche e le pendenze devono essere preliminarmente verificate in cantiere in accordo con la DL.
- Ove gli elaborati non fossero esaustivi si deve fare riferimento al capitolato speciale di appalto ed alla DL senza procedere ad interpretazioni

	COMUNE DI PRATO		(PO)
	REALIZZAZIONE DI NUOVA SCUOLA SECONDARIA DI PRIMO GRADO, PRIMARIA E LA NUOVA PALESTRA SCUOLA PIER CIRONI		GENNAIO 2025
SERVIZIO PU EDILIZIA PUBBLICA	Dirigente del Servizio: Responsabile Unico del Procedimento: Assistente al R.U.P.:	Arch. Laura Magni Arch. Diletta Moscardi Arch. Martina Santoro	
			
Direttore dei Lavori Arch. Daniele Rangone		Progetto architettonico: Arch. Daniele Rangone	Arch. Elena Rionda
			
CSP: Arch. Elena Rionda			
VARIANTE 01			REVISIONE N°: 01
PALESTRA - ABACO STRATIGRAFIE - SOLAI			PRA_E_ARCH_050

Firmato da:

DILETTA MOSCARDI

codice fiscale MSCDTT72P64D612I

num.serie: 7410522764982324654942578674207072419

emesso da: ArubaPEC EU Qualified Certificates CA G1

valido dal 12/08/2024 al 12/08/2027

DANIELE RANGONE

codice fiscale RNGDNL77M04L219D

num.serie: 30579302

emesso da: InfoCert Qualified Electronic Signature CA 3

valido dal 26/09/2024 al 26/09/2027